EL DIVINO NIÑO JESUS

Unidad Medica de Especialistas

UMED LTDA. I.P.S.

Licencia de Prestación de Servicios en Seguridad y Salud en el Trabajo No. 1799 de 26/02/2020

Nit: 830.015.894-4

Código de prestador de servicios de la salud No.110010565901
Aprobado por la Secretaría de Salud de Bogotá según Resolución No. 1701 de Mayo 26 de 1997
Dra. María Luisa Molina M. CPTP No. 13958-T
Especialista en Gerencia en Salud Ocupacional
Lic. de Prestación de Servicios en Seguridad y Salud en el Trabajo
Res. 7402 de 27/08/2019 de la Secretaría de Salud

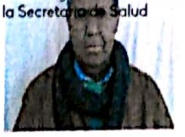

CERTIFICADO DE APTITUD MEDICA LABORAL

Nro. 84602

FECHA : 24/02/2023 HORA:9:49	**EXAMEN: PREOCUPACIONAL O INGRESO**	
NOMBRES: FRANK JAIRO CASTILLO PADILLA	DOCUMENTO: 93408454	EDAD: 44 GENERO: M
Empresa: INDEPENDIENTE	Cargo: INSTRUCTOR	Tel: 3118179377 -

EXAMENES LABORALES REALIZADOS

Valoración Medica Laboral	Si		Respiratorio	Si	
Espirometria	Si		Dermatología	Si	
Audiometria	Si		Osteomuscular	Si	
Visiometria	NA		Cardiovascular	Si	
Optometria	Si		Prueba de equilibrio	NA	
Electrocardiograma	Si		Prueba Psicometrica	Si	
Psicología Laboral	Si		Radiologia Columna	NA	
Vacunas	NA		Radiologia Torax	NA	

LABORATORIO CLÍNICO ESPECIALIZADO

Cuadro Hematico IVG	Si		Parcial de Orina	NA	
Glicemia	Si		RH-Grupo Sanguineo	NA	
Colesterol	Si		KOH Uñas	NA	
Trigliceridos	Si		Frotis Faringeo	NA	
Serologia	NA		Coprologico	NA	

CONCEPTO MÉDICO LABORAL: SE CERTIFICA QUE EL TRABAJADOR ES:

Apto Para Trabajos en Alturas	NA	**Apto Para Trabajos en espacios Confinados**			NA
Apto Para el cargo sin Restricciones			**Si**	**Aplazado**	NA
Apto Para el Cargo con Restricciones que Intervienen con su Trabajo			NA	**No Apto Para Este Cargo**	NA
Apto Para Trabajos en Superficies sin Infradesnivel			NA		
Examen PERIODICO Satisfactorio	NA	**Examen de EGRESO Satisfactorio**			NA

EXAMEN MEDICO CON ENFASIS OSTEOMUSCULAR DENTRO DE LIMITES NORMALES. EXAMEN MEDICO CLINICO CARDIOVASCULAR DENTRO DE LIMITES NORMALES. SE ANEXA TEST DE PERSONALIDAD ANALISIS MBTI.

RECOMENDACIONES - RESTRICCIONES

Higiene Postural	Si	Uso de Doble Protección Auditiva	NA	Evitar Posturas Prolongadas	NA
Pausas Activas	Si	Control Optometrico Periodico	Si	Uso de Medias de Compresión Graduado	NA
Ergonomia del Puesto de trabajo	Si	Uso de Lentes Permanentes	NA	Valoración y Manejo en IPS	NA
Uso de Elementos de Protección Personal	Si	Uso de Lentes Visión Cercana	Si	Dieta - Ejercicio Físico	Si
Valoración por Medicina Laboral de EPS	NA	Control de Tension Arterial	NA	Control Espirómetria	NA
Control Audiometrico	NA	Estilos de Vida Saludable	Si	Control Médico Ocupacional Anual	Si
					NA

Lea este codigo QR con su celular para validar su autenticidad

CONSENTIMIENTO INFORMADO (De lectura Obligatoria)

He comprendido el propósito, los beneficios, la interpretación y los riesgos del examen médico, paraclínico(s) y/o ocupacionales que me van a practicar. Garantizo que las respuestas suministradas por mi en estos exámenes y presentes en este documento son veraces y completas. Entendiendo que este proceso es voluntario y libre de toda cohesión y que tuve la oportunidad de retirar mi consentimiento antes de que se realizaran las pruebas, fui informado de las medidas que el profesional de salud ocupacional de UMED LTDA.tomará para proteger la confidencialidad de la información allí expuesta,Los autorizo para que den a conocer por cualquier medio electrónico o físico la información registrada a la persona o entidad contemplada en la legislación actual vigente, para el buen cumplimiento del programa de Salud Ocupacional de la Empresa y de los cuales recibiré los resultados y aseguro estar de acuerdo con el proceso. Hago constar con mi firma que he leído y comprendido a la perfección lo anterior y que estoy en la capacidad de manifestar mi libre consentimiento.

NESTOR RAUL GARZON RODRIGUEZ LICENCIA No. 6660 DE 30/07/2019 Medico Especialista en Salud Ocupacional	Firma Trabajador C.C. No	3185

Nestor Raul Rodriguez
Medico Especialista
Salud Ocupacional U.M.
Resolucion No. 6660 de 30/07/2019

Laboratorio - Medicina - Radiología - Ecografía - Audiometría - Salud Ocupacional - Cursos de Alturas

UMED LTDA. IPS MEDICINA LABORAL maneja todos los protocolos de bioseguridad para SARS COV-2, COVID-19 según resolución 666 del Ministerio de Salud del 24/Abril/2020

Realice sus exámenes en Instituciones médicas aprobadas por la Secretaria Distrital de Salud: UMED LTDA. I.P.S. Salud Ocupacional

Carrera 21 No. 26-00/06 Sur
Barrio Olaya - Bogotá, D.C.
Tels.: 278 5555 - 366 5291 - 239 1657
Cels.: 311 265 5841 - 301 541 2992
umedltda@gmail.com - www.umedips.co

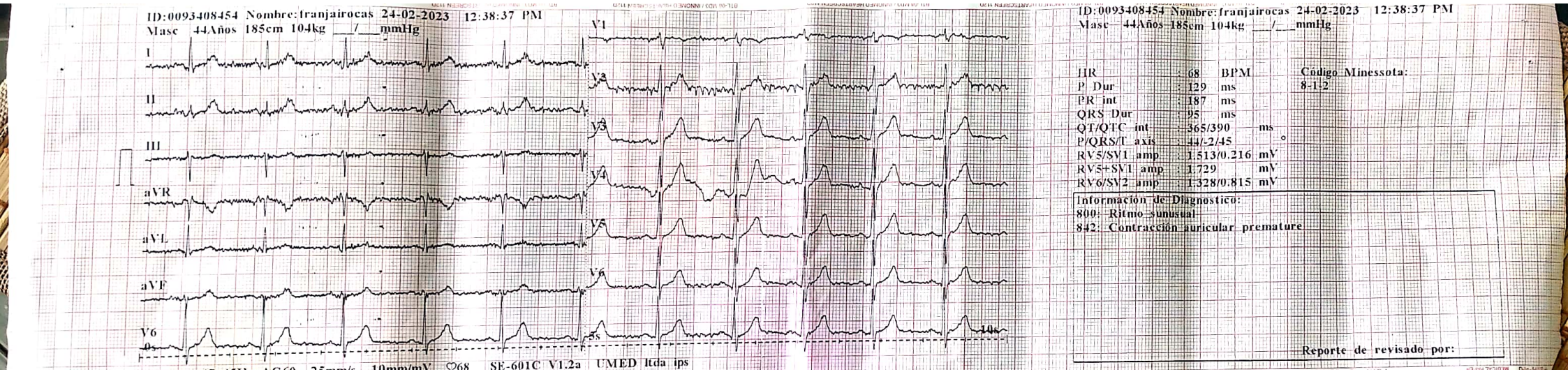
ID:0093408454 Nombre:franjairocas 24-02-2023 12:38:37 PM
Masc 44Años 185cm 104kg ___/___mmHg
I
II
III
aVR
aVL
aVF
V6
0s
V1
V2
V3
V4
V5
V6
10s
10mm/mV ♡68 SE-601C V1.2a UMED ltda ips
ID:0093408454 Nombre:franjairocas 24-02-2023 12:38:37 PM
Masc 44Años 185cm 104kg ___/___mmHg
HR : 68 BPM
P Dur : 129 ms
PR int : 187 ms
QRS Dur : 95 ms
QT/QTC int : 365/390 ms
P/QRS/T axis : 44/-2/45 °
RV5/SV1 amp : 1.513/0.216 mV
RV5+SV1 amp : 1.729 mV
RV6/SV2 amp : 1.328/0.815 mV
Código Minessota:
8-1-2
Información de Diagnostico:
800: Ritmo sunusual
842: Contracción auricular premature
Reporte de revisado por:

Resultados de la prueba de Función Pulmonar

Fecha de visita 24/02/2023

Cód. paciente: 93408454		Edad	44
Apellido	CASTILLO PADILLA	Género	Masculino
Nom.	FRANK JAIRO	Altura, cm	185
Fecha de nacimier	11/03/1978	Peso:, kg	104
Grupo étnico	Caucásico	BMI	30,39
Fuma	No fumador	Paquete-año	
Grupo paciente			

FVC PRE FEV1 PRE FEV1% PRE

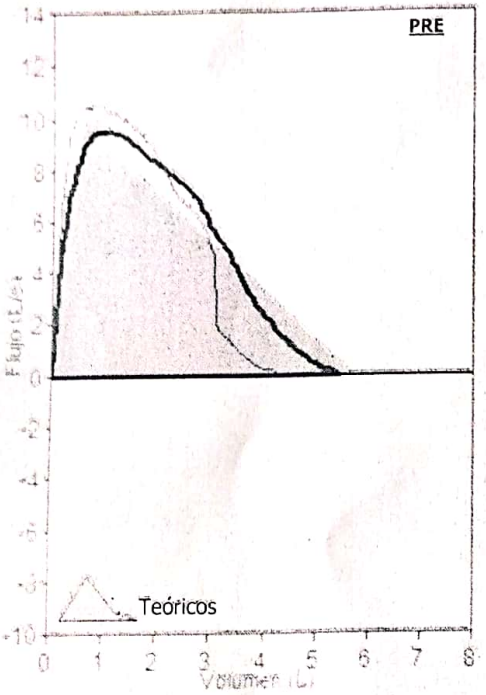

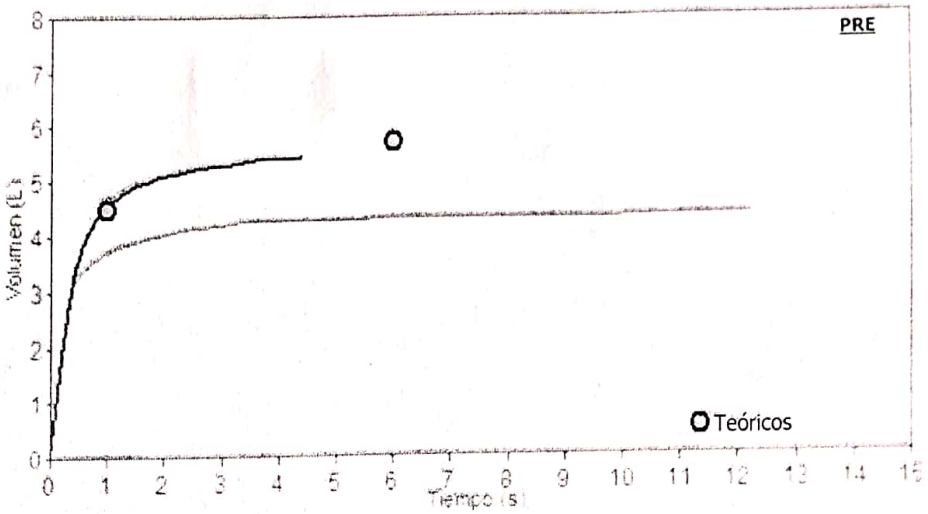

Grado de control de calidad: D Variabilidad: FEV1=1,13L (32,85%), FVC=1,11L (25
2 Acceptable trials

Interpretación

Espirometría normal

Fecha prueba PRE 24/02/2023 11:57:53 a. m.

Parámetros		LLN	Teór.	Best	%Teór.	Z-score	PRE #1	PRE #2	PRE #3	POST	%Teór.	%Cam
FVC	L	4,69	5.69	5,45*	96	-0.40	5,45	**4,34**		*		
FEV1	L	3,62	4.47	4,57*	102	0.24	4,57	**3,44**		*		
FEV1/VC	%	69,3	79.0									
FEV1/FVC	%	69,3	79.0	83,9*	106	0.84	83,9	79,3		*		
PEF	L/s	8,21	10.72	10,54*	98	-0.78	9,53	10,54		*		
FEF2575	L/s	2,31	4.04	5,21	129	1.12	5,21	2,98				
ELA	años		44	44	100		44	75				
FET	s		6.00	4,40	73		4,40	12,26				
EVol	mL			120			120	100				
FIVC	L	4,69	5.69									

*Mejores valores de todas las curvas - BTPS 1,111 21 °C (69,8 °F) - Teóricos NHANES III

Informe médico

Firma

Instrumento usado
Spirobank II new S/N Y06336
Calibración 15/03/2019 12:17:36 p. m.

Laboratorio - Medicina - Radiología - Ecografía - Audiometría - Salud Ocupacional - Cursos de Alturas

ANALISIS MBTI

24 de febrero de 2023

NOMBRE: FRANK JAIRO CASTILLO
EDAD: 41 AÑOS

TIPOLOGÍA DE PERSONALIDAD

PERSONALIDAD

Esta persona es muy creativa, por lo general, en particular en los campos relacionados con el desarrollo personal. Esta creatividad no siempre aparece en el primer contacto, ya que prefiere pasar por una fase de trabajo solitario antes de dar a conocer sus ideas. Por esta razón, en un grupo de creatividad, puede dar la impresión de que está al margen y volver al día siguiente con una síntesis clara y original de lo que el grupo ha expresado. Expresa con frecuencia sus emociones y convicciones de modo tan abierto que se puede creer que es extrovertido. Esto ocurre sobre todo en aquellas áreas en que sus valores son fuertes. Puede entonces intervenir con determinación, incluso con obstinación, y comportarse como líder carismático. Por el contrario, en las situaciones sociales en las que no tiene nada particular que decir, permanecerá con frecuencia al margen.

A esta persona le preocupa la armonía entre las personas. A esto dedicará muchos esfuerzos, ya que los conflictos son para él una fuerte tensión y fatiga que soporta mal. En ocasiones prefiere cargar con el problema y sacrificarse antes que ver pelearse a los demás. Quiere comprender la finalidad de su vida, conocer el sentido de las cosas. La búsqueda del "Grial" le resulta familiar. El fin no es el conocimiento en sí mismo, sino la búsqueda de sentido, tanto para el individuo como para el universo, de modo que permita la transformación de la persona. Es organizado y metódico; unido a su capacidad intuitiva, estas cualidades hacen de él un estudiante brillante, sobre todo cuando está implicado un factor humano: conocimiento del hombre, consecuencias sociales, o buena relación personal con el profesor.

Reentrenamiento - Salud Ocupacional - Cursos de Alturas

ACTITUD ANTE EL TRABAJO

Funciona como catalizador, más por influencia y ejemplo que por autoridad. Trabaja tanto mejor cuanto más corresponde lo que se le pide con sus ideales humanitarios. Tiende a preferir profesiones en las que sus cualidades de intuición y de comprensión de las personas resultan útiles (Consejero, ministros, religiosos). Actúa más a gusto de tú a tú, en las relaciones personales.

Las situaciones de grupo no le desagradan, a menos que tenga en ellas un papel específico que realizar. Puede mostrarse como excelente orador. Su talento destaca la mayoría de las veces a través de textos o escritos utiliza con agrado este medio de comunicación, tanto en su vida privada como en su vida profesional, sobre todo para los acontecimientos importantes. Puede ser escritor o escribir para su profesión.

PLAN DE DESARROLLO PARA SER MÁS EFICAZ

La razón lógica e impersonal será el mejor criterio para permitir a esta persona establecer una barrera entre sus propios sentimientos y los sentimientos de los demás que podrían invadirlos. Ella le permitirá también de la necesidad de someter sus ideas a la prueba de la experiencia, cosa que no haría espontáneamente. Podrá abordar la sensación en las mejores condiciones, si puede situarse en un ambiente tranquilo y armonioso.

El aprendizaje regular de una habilidad concreta, que implique unas modalidades también concretas de puesta en aplicación, será para él uno de los mejores procedimientos. Puede ser una actividad manual regular. (Cerámica, aprendizaje de un instrumento musical o todo lo que pueda poner en juego la sensación en el mundo exterior). Actuando así adquirirá mayor confianza en sí mismo y un contacto más concreto con el mundo, que le permitirá continuar su búsqueda del sentido.

TIPOLOGIA DE TEMPERAMENTO

La búsqueda es la característica primordial: búsqueda de la identidad, del sentido de la vida, de realización de sí, de integridad, de desarrollo personal. La lucidez y el conocimiento de si son particularmente importantes para los NF, que persiguen permanentemente su diálogo interior. Son idealistas al servicio de la humanidad que buscan la armonía, tanto interior como con los demás. Tienen una gran capacidad para comprender a los demás, para ponerse en su lugar, para captar sus sentimientos y ayudarles a desarrollarse. Prefieren estar en una atmósfera cálida y de cooperación. Experimentan todo lo que puede dar sentido a la vida. Piensan en términos de posibilidades respecto a las personas. Transmiten las ideas e influyen de forma importante en los cambios culturales, tienen un estilo personal porque buscan ante todo la coherencia de sus pensamientos con sus comportamientos.

Laboratorio - Medicina - Radiología - Ecografía - Audiometría - Salud Ocupacional - Cursos de Alturas

Situaciones particulares

Familia.
Son cariñosos y muestran con facilidad sus sentimientos. Son ardientes defensores de las personas que aman.

Educación.
Les gusta aprender por una toma de conciencia personal, son también sensibles a la calidad del enseñante, con el que desean identificarse. Y cuando son enseñantes saben valorar a cada persona.

Vida profesional.
Se caracterizan en la vida profesional por su creatividad y sus dotes para la comunicación. Necesitan encontrarse en actividades que tienen un sentido y que les permiten buscar valores de realización personal.

Ejercicio de la autoridad.
Son persuasivos y carismáticos en su manera de dirigir. Con frecuencia resulta difícil estar en desacuerdo con ellos. Son catalizadores que animan a los que trabajan con ellos y les dan espontáneamente apreciaciones positivas

Relación con el dinero.
Conceden poca importancia al dinero, que consideran como un medio para un fin. Por lo general, están poco dotados para comprar y vender.

Cristina C

CRISTINA CASTELLANOS MESA.
PSICÓLOGA ESPECIALISTA EN SG-SST.
CORREO: psicologakris2021@gmail.com
TELÉFONO DE CONTACTO: 311-571-6313

EL DIVINO NIÑO JESUS

Unidad Medica de Especialistas

UMED LTDA. I.P.S.

Licencia de Prestación de Servicios en Seguridad y Salud en el Trabajo No. 1799 de 26/02/2020

NIt: 830.015.894-4

Código de prestador de servicios de la salud No.110010565901
Aprobado por la Secretaria de Salud de Bogotá según
Resolución No. 1701 de Mayo 26 de 1997
Dra. María Luisa Molina M. CPTP No. 13958-T
Especialista en Gerencia en Salud Ocupacional
Lic. de Prestación de Servicios en Seguridad y Salud en el Trabajo
Res. 7402 de 27/08/2019 de la Secretaria de Salud

Laboratorio - Medicina - Radiología - Ecografía - Audiometría - Salud Ocupacional - Cursos de Alturas

CUADRO HEMATICO

ID: 28 Modo: Completa Hora: 24-02-2023 10:14
Nombre: FRANK JAIRO CASTILLO PADILLA Sexo: Varón Edad: 44 años
N.º hª clín.: 93408454 N.º cama: Dept.:

Parámetro		Result.	Rango ref.
WBC		7.2 x 10^9/L	4.5 - 10.0
Lymph#		2.1 x 10^9/L	0.8 - 4.0
Mid#		0.8 x 10^9/L	0.1 - 0.9
Gran#		4.3 x 10^9/L	2.0 - 7.0
Lymph%		28.6 %	20.0 - 40.0
Mid%	H	11.6 %	3.0 - 9.0
Gran%		59.8 %	50.0 - 70.0
HGB		16.8 g/dL	14.5 - 17.5
RBC		5.75 x 10^12/L	4.50 - 6.00
HCT		52.0 %	40.0 - 55.0
MCV		90.6 fL	82.0 - 98.0
MCH		29.2 pg	27.0 - 33.0
MCHC		32.3 g/dL	32.0 - 36.0
RDW-CV		14.6 %	11.5 - 15.5
RDW-SD		48.8 fL	35.0 - 56.0
PLT		197 x 10^9/L	150 - 500
MPV		9.8 fL	7.0 - 11.0
PDW		15.7	15.0 - 17.0
PCT		0.193 %	0.108 - 0.282

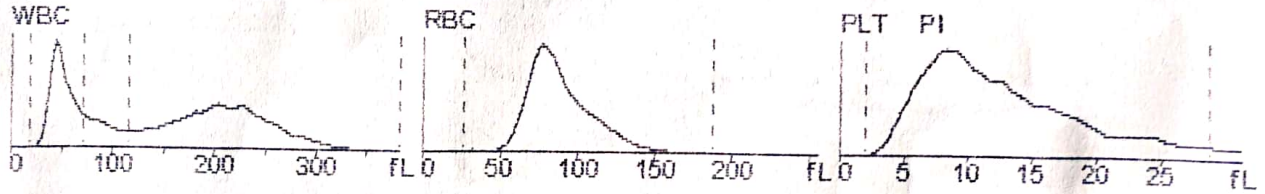

Rmte.:PARTICULAR Analiz.:DR BLANCA OSORIO Compr.:

LABORATORIO CLÍNICO
Dra. Blanca V. Osorio
C C. 51 [illegible] 27

UMED LTDA. IPS MEDICINA LABORAL maneja todos los protocolos de bioseguridad para SARS COV-2, COVID-19 según resolución 666 del Ministerio de Salud del 24/Abril/2020

Realice sus exámenes en Instituciones médicas aprobadas por la Secretaria Distrital de Salud: UMED LTDA. I.P.S. Salud Ocupacional

Carrera 21 No. 26-00/06 Sur
Barrio Olaya - Bogotá, D.C.
Tels.: 278 5555 - 366 5291 - 239 1657
Cels.: 311 265 5841 - 301 541 2992
umedltda@gmail.com - www.umedips.co

LABORATORIO CLINICO

Empresa: INDEPENDIENTE	Numero: 65391	
INFORMACION DEL ASPIRANTE O TRABAJADOR	Fecha de Realizacion: 24/02/2023	
Nombres Apt FRANK JAIRO CASTILLO PADILLA	93408454	Edad 44

EXAMEN	RESULTADO	VALOR DE REFERENCIA
Glicemia Basal	86	Vr: 70 - 105 Mg/dl
Colesterol	231	Optimo: Menos de 200 Mg/dl Limite : 201 - 240 Mg/dl Alto : Mayor de 240 Mg/dl
Trigliceridos	164	Limite : Hasta 150 Mg/dl
Colesterol HDL	52,7	> 55 mg Riesgo bajo < 35 Riesgo alto < 35 Riesgo alto
Colesterol LDL:	145,2	

Fecha de Impresion: 24/02/2023

LABORATORIO CLINICO
Dra. Blanca E. Osorio
C.C. 51 858 527

Blanca E. Osorio

Lea este codigo QR con su celular para validar su autenticidad

Radiología - Ecografía - Audiometría - Salud Ocupacional - Cursos de Alturas

UMED LTDA. IPS MEDICINA LABORAL maneja todos los protocolos de bioseguridad para SARS COV-2, COVID-19 según resolución 666 del Ministerio de Salud del 24/Abril/2020

Realice sus exámenes en Instituciones médicas aprobadas por la Secretaria Distrital de Salud: UMED LTDA. I.P.S. Salud Ocupacional

Carrera 21 No. 26-00/06 Sur
Barrio Olaya - Bogotá, D.C.
Tels.: 278 5555 - 366 5291 - 239 1657
Cels.: 311 265 5841 - 301 541 2992
umedltda@gmail.com - www.umedips.co

EL DIVINO NIÑO JESUS

Unidad Medica de Especialistas

UMED LTDA. I.P.S.

Licencia de Prestación de Servicios en Seguridad y Salud en el Trabajo No. 1799 de 26/02/2020

NIT. 830.015.894-4

Código de prestador de servicios de la salud No 110010565901
Aprobado por la Secretaria de Salud de Bogotá según
Resolución No. 1701 de Mayo 26 de 1997
Dra. María Luisa Molina M. CPTP No. 13958-T
Especialista en Gerencia en Salud Ocupacional
Lic. de Prestación de Servicios en Seguridad y Salud en el Trabajo
Res. 7402 de 27/08/2019 de la Secretaría de Salud

VALORACIÓN VISUAL LABORAL

EXAMEN DE: OPTOMETRIA COMPLETA	Fecha de Realizacion: 24/02/2023	
NOMBRE: FRANK JAIRO CASTILLO PADILLA	DOCUMENTO NO.: 93408454	
GENERO: MASCULINO	FECHA NACIMIENTO: 11/03/1978	EDAD: 44 Años
EMPRESA: INDEPENDIENTE		CARGO: INSTRUCTOR
EPS: SALUD TOTAL		ARP:

ANTECEDENTES OCUPACIONALES

Ocupación: INSTRUCTOR SENA INFORMATICA - Tiempo en este Oficio: 10 AÑOS
Exigencia Visual del Oficio - Cercana (20/) Lejana (20/)

Considera que las condiciones en que trabaja son adecuada para sus ojos: SI
Por que

Utiliza Alguna Protección: NO

Oficios Anteriores - Tiempo:

EXAMEN DE AGUDEZA VISUAL

Le Han Practicado Alguna Visiometria Anteriormente: SI - Fecha del Examen ENERO 2023

Tiene Lentes Formulados: SI - Hace Cuanto: - Fecha Ultimo Cambio de Lentes 1 AÑO

Usa Lentes Actualmente: SI - Tipo de Lentes: Anteojos - Forma de Uso: Permanentes

EXAMEN EXTERNO: OD - HIPEREMIA LEVE OI - HIPEREMIA LEVE	ESTADO MOTOR: NORMAL

EVALUACIÓN DE PRUEBA

AGUDEZA VISUAL:	SIN CORRECCIÓN	CON CORRECCIÓN
LEJOS OD:	20/20	20/20
OI:	20/20	20/20
AO:	20/20	20/20
CERCA OD:	20/200	20/20
OI:	20/200	20/20
AO:	20/200	20/20

Oftalmoscopia Directa: Medios Transparentes	DX - ASTIGMATISMO, PRESBICIE

Uso de Correción Visual - SI - Observaciones:

Cromatica: Normal - Observaciones:

Keratrometria OD: 40.50/40.75*45 **OI: 40.75/41.00*145**	Retinoscopia OD: +0.25-0.50*35 20/20 ADD +2.00 OI: +0.25-0.75*145 20/20

Test Estereopsis: 800 Seg de Arco

Interpretación: PTE CON DIFICULTAD DE LEJOS Y CERCA, MEJORA CON RX EN USO PERMANENTE, ESTEREOSPSIS GRUESA,, CONTNUA CON LA RX EN USO

Observaciones: DEBE LABORAR CON GAFAS PERMANENTES

RECOMENDACIONES LABORALES

Control Anual	Usar Elementos de Protección Visual Adecuados	Ingresar al Programa de Vigilancia Epidemiológica

Ana Carolina Chaparro Martinez
ESP EN SEGURIDAD EN RIESGOS LABORALES
SEGURIDAD Y SALUD EN EL TRABAJO
RES. 5660 DE 14/11/2019

OPTOMETRA Esp Salud Ocupacional
CAROLINA CHAPARRO MARTINEZ
LICENCIA No. 5660/19

TRABAJADOR

Laboratorio - Medicina - Radiología - Ecografía - Audiometría - Salud Ocupacional - Cursos de Alturas

UMED LTDA. IPS MEDICINA LABORAL maneja todos los protocolos de bioseguridad para SARS COV-2, COVID-19 según resolución 666 del Ministerio de Salud del 24/Abril/2020

Realice sus exámenes en Instituciones médicas aprobadas por la Secretaria Distrital de Salud: UMED LTDA. I.P.S. Salud Ocupacional

Carrera 21 No. 26-00/06 Sur
Barrio Olaya - Bogotá, D.C.
Tels.: 278 5555 - 366 5291 - 239 1657
Cels.: 311 265 5841 - 301 541 2992
umedltda@gmail.com - www.umedips.co